

Scenariusz 10.3

Przedawkowanie
sympatykomimetyków

EKG

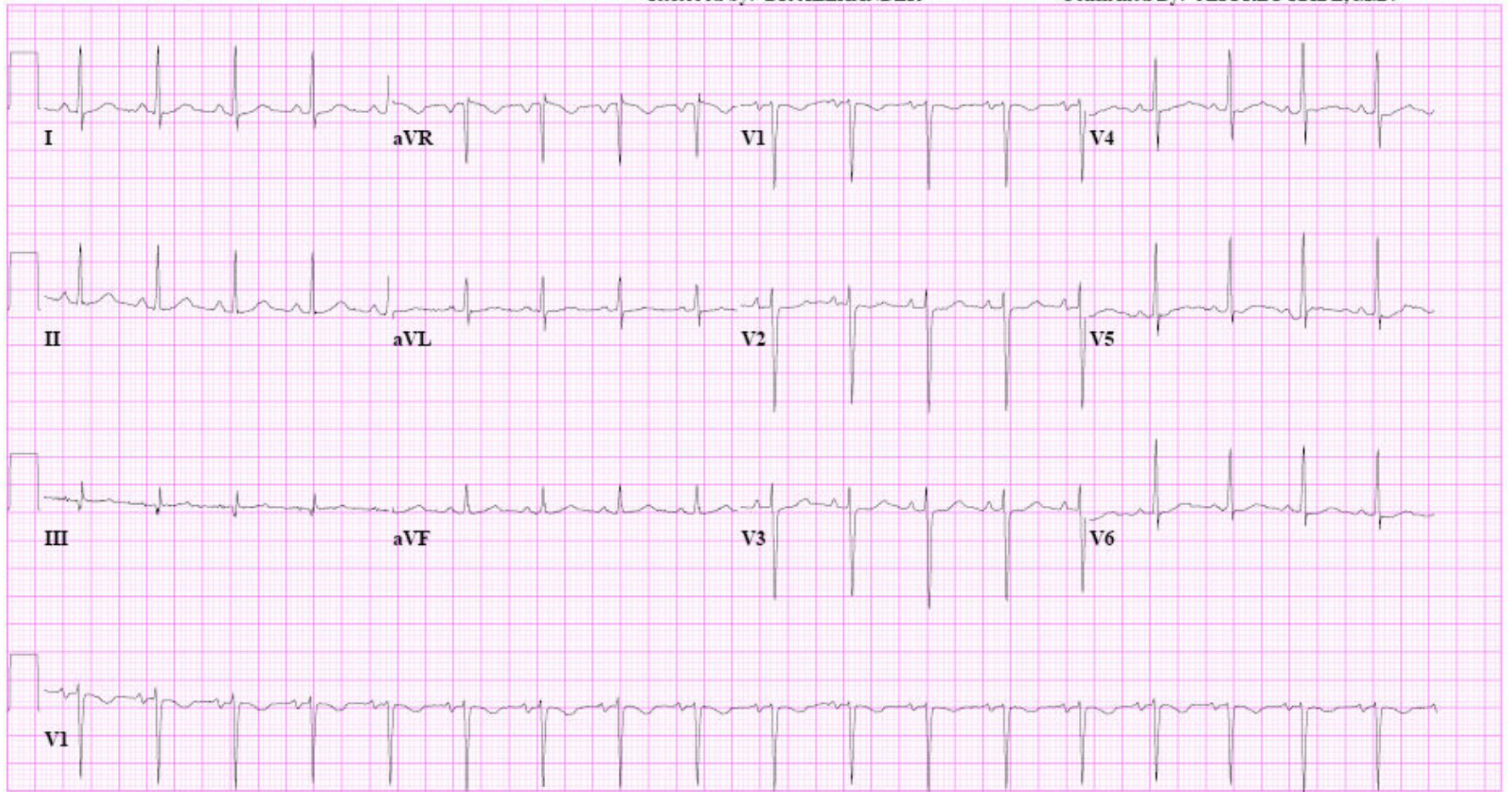

Badanie TK głowy

Wynik: obraz prawidłowy.

Badanie RTG klatki piersiowej

Wynik: obraz prawidłowy.

Morfologia krwi

	Wartość	Zakres wartości prawidłowych
WBC	10,0	4,8–11,8 mld/l
Hemoglobina	10,8	10,5–15,0 g/dl
HCT	33,6	32-46%
Płytki krwi	245	130-460 mld/l

Badania biochemiczne krwi

	Wartość	Zakres wartości prawidłowych
Na	145	134–147 mmol/l
K	4,1	3,5-5,0 mmol/l
Cl	108	98-109 mmol/l
CO₂	26	23-33 mmol/l
BUN	16	7–20 mg/dl
Kreatynina	1,0	0,7–1,3 mg.dl
Glukoza	108	70–185 mg/dl
Ca	2,3	2,2-2,7 mmol/l
Białko całkowite	7,9	6,3–8,2 g/dl
Albuminy	4,4	3,8–5,2 g/dl
AST	10	0–30 j./l
ALT	6	0-37 j./l
Fosfataza alkaliczna	100	37-112 j./l
Bilirubina całkowita	0,5	0–1,0 mg/dl

Enzymy sercowe (markery martwicy mięśnia sercowego)

	Wartość	Zakres wartości prawidłowych
CK	50	41-266 j./l
CK-MB	2	0-7.5 ng/ml
Trop-I	<0,06	≤0,06 ng/ml

BNP (Peptyd natriuretyczny typu B)

	Wartość	Zakres wartości prawidłowych
BNP	112	<100 pg/ml

Badanie moczu

Przejrzystość	klarowny	
Kolor	słomkowy	
Glukoza	ujemny	ujemny mg/dl
Bilirubina	ujemny	ujemny
Ciała ketonowe	ujemny	ujemny mg/dl
Ciężar właściwy	1,008	1003–1050
Krew	ujemny	ujemny
pH	6,5	5,0-8,0
Białka	ujemny	ujemny mg/dl
Urobilinogen	ujemny	<0,2 EU/dl
Azotyny	ujemny	ujemny
Leukocyty	ujemny	ujemny

Mleczany

	Wartość	Zakres wartości prawidłowych
Mleczany	4,1	0,5-1,8 mmol/l

Koagulogram

	Wartość	Zakres wartości prawidłowych
PT	10,0	9,2-11,7 s
PTT	27	22-35 s
INR	1,0	0,8-1,2

Badanie toksykologiczne moczu

	Wartość	Zakres wartości prawidłowych
Amfetamina/ekstazy	nie wykryto	nie powinien występować
Barbiturany	nie wykryto	nie powinien występować
Benzodiazepiny	nie wykryto	nie powinien występować
Metabolity kokainy	dodatni	nie powinien występować
Kodeina/morfina	nie wykryto	nie powinien występować
THC	nie wykryto	nie powinien występować
Metadon	nie wykryto	nie powinien występować

Wynik badanie toksykologicznego surowicy krwi

	Wartość	Zakres wartości prawidłowych
Acetaminofen	nie wykryto	nie powinien występować
Etanol	nie wykryto	nie powinien występować
Salicylany	nie wykryto	nie powinien występować